

(EZREEN TRADING SYSTEM)

MHV – Market Hilang Volume

EURUSD, H4 1.36050 1.36076 1.35832 1.35882

Yesterday quotations:

H 1.3678

L 1.3631

C 1.3672

body cs gariskan body yg
terbawah atau yg tertinggi

entry point

body tertinggi semasa

entry point

EURUSDf M1 M30 H1 H4 D1

entry point

Resistance 1

Resistance 2

Resistance 3

Pivot level

Support 1

Support 2

Support 3

[strong]
DOWN

82% DOWN

18% UP

+ Trend +

Spread: 51. Next Bar in 0-50 0-52

27 Nov 2013 29 Nov 04:00 2 Dec 12:00 3 Dec 20:00 5 Dec 04:00 6 Dec 12:00 9 Dec 20:00 11 Dec 04:00 12 Dec 12:00 13 Dec 20:00 17 Dec 04:00 18 Dec 12:00 19 Dec 20:00 23 Dec 04:00 24 Dec 12:00 27 Dec 08:00 30 Dec 16:00 2 Jan 16:00

Soalan Untuk MHV

- Adakah valid dekat TF H₄ sahaja?. Atau TF lain pun boleh?.
- TF H₁ dan M₁₅ boleh ke?.
- Kalau ingin masuk dekat bahagian entry point itu, dekat mana SL yang terbaik untuk diletakkan?.
- Gariskan di TF H₄, entry di TF terkecil yang harganya sama ke?. Atau yang candlenya menyentuh line yang digariskan?.

Jawapan Untuk MHV

- Semua TF dan semua pair.
- Perlu ada 3S (Sabar, Sabar, Sabar) baru jumpa entry terbaik. In Shaa Allah.
- Buat seperti screenshot diatas dan cuba tengok di TF yang lebih kecil. Pasti akan jumpa entry yang lebih baik.
- SL yang terbaik mengikut modal. Kalau besar modal, trade la 20 / 30 pips.
- Cari body yang tertinggi semasa dan gariskan. Tunggu cs retest body dan mulakan entry di MHV.

Contoh TF lebih kecil

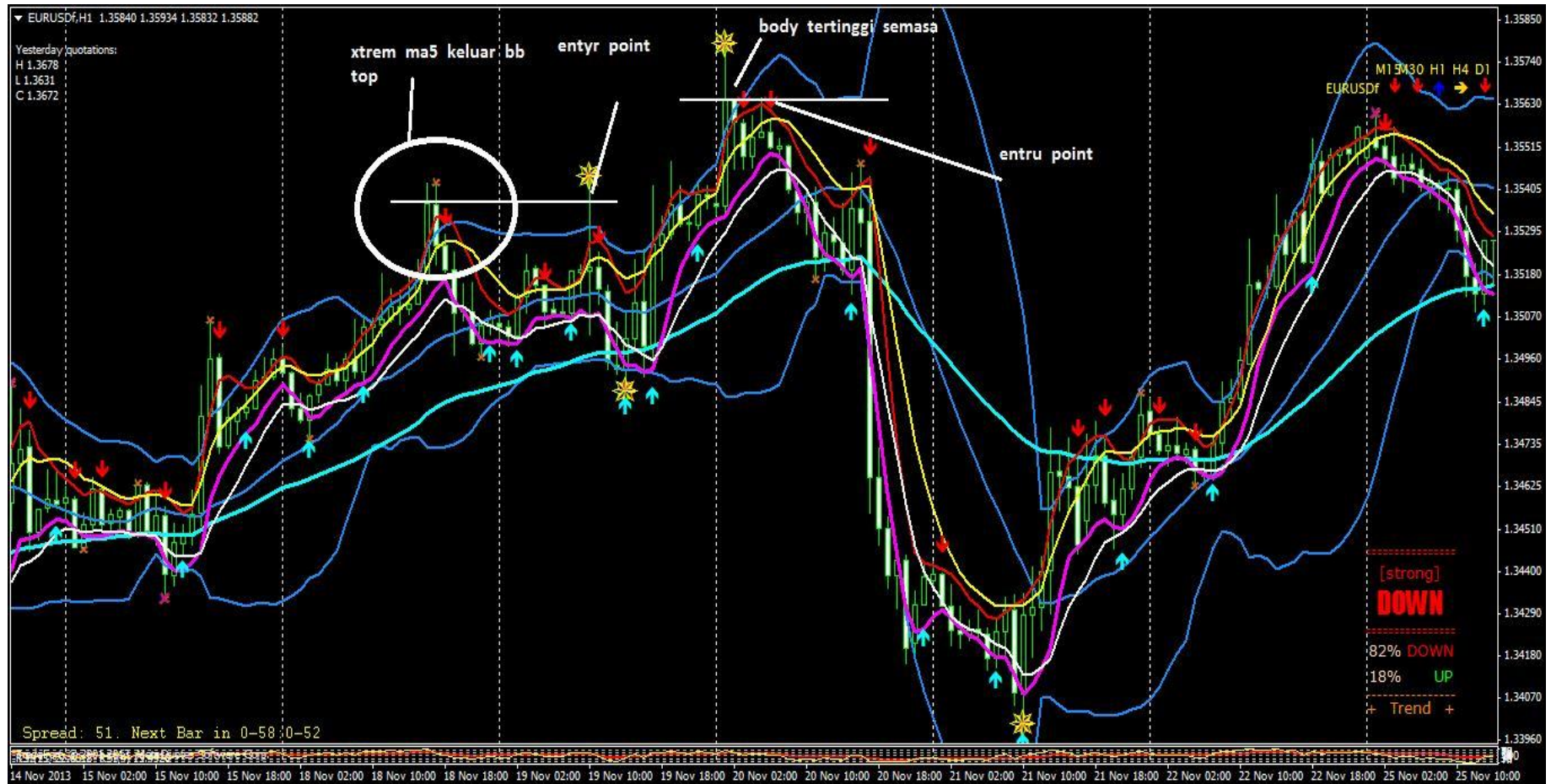

- MHV akan berlaku selepas extreme. Akan lahir lah cs gangster. Tunggu retest MA5 / 10 untuk reentry.
- Sebolehnya follow trend. Kalau tengok MA5 / 10 itu mencucuk ke bawah dan junam memang tip top. Masih cari nahas kalau buy sebenarnya. Kalau betul nak buy, tunggu BB mendatar. Masa ini baru cari MHV buy.



- Kalau CS test garisan MHV tetapi bolos. Boleh terus entry follow trend atau kena tunggu dia retrace / retest dulu support / resistance baru boleh masuk position?.
- Sekiranya market test dan bolos dan cs closed di luar BB cut loss.
- Back to the basic BB+MA. Perlu tahu apa itu basic BB+MA.



- Contoh screenshot H4 ini 5 decimal. Lepas gariskan body cs terbawah, kita letak PO terus ke?. Kalau tunggu cs H4 retest, nampak gaya dia sudah naik tinggi. (Base On Screenshot)
- Sebab kalau tengok entry point dekat shadow itu, maknanya macam bila price sampai situ terus entry. Bukan tunggu test ke, bocor ke?.
- Untuk entry tengok di TF lebih kecil. TF H4 itu sebagai contoh sahaja. Buat perkara yang sama di TF yang kecil untuk entry terbaik.

- Bila berlaku CONFIRMATION EXTREME BUY or SELL di TF besar (H₄ or H₁), tengok TFM₁₅ untuk ENTRY yang TERBAIK
- PO atau manual itu bergantung kepada keyakinan dan kefahaman. Dinasihatkan kalau PO dan tak ada depan PC / Laptop, SL jangan lupa

- Kalau loss volume, cs kena close dalam MA5 / 10 kan?.
- Kalau yakin, sudah boleh entry dekat marking itu. Tidak perlu tunggu candle close dalam MA5 / 10 pun.
- Jaga MM, 10 entry pun tidak apa.
- Kalau tidak jaga MM. 10 pips floating pun sudah goyang.

- Setting terbaik RSI dan Stoch untuk digunakan bersama BBMA apa?.
- Untuk BBMA, guna RSI 3, RSI 13 dan Stoch 6 3 3.
- Bagi yang baru ingin kenal BBMA, disarankan tradelah dulu dengan akaun demo. Sampai betul-betul sudah paham BBMA, barulah deposit serta trade live akaun. Sayangi duit anda, kalau banyak sangat duit anda selepas sedekah dekat broker, adalah lebih afdal sedekah dekat anak yatim yang tiada ibu dan ayah.